Nächste
Hausmüllabfuhr am
19. Januar 2018

AMTSBLATT EBERHARDZELL

www.eberhardzell.de

63. Jahrgang | Donnerstag, 18. Januar 2018 | Nummer 03

AMTLICHE MITTEILUNGEN

Kurzbericht aus der Sitzung des Gemeinderates am 15.01.2018

1. Bürgerfragen und –anliegen
Es waren keine Zuhörer anwesend.

2. Bekanntgaben
Der Vorsitzende gibt folgendes bekannt:
a) Rückblick Neujahrsempfang am 06.01.2018:
Die Veranstaltung war gut besucht und es gab viele positive Rückmeldungen.
b) Generalversammlung Feuerwehr Eberhardzell 12.01.2018 – Siehe gesonderten Bericht.
c) Nächste Sitzung Verbandsversammlung AZV Umlachtal am 17.01.2018, 19.00 Uhr im Sitzungssaal des Rathauses Eberhardzell
d) Nächste Sitzung Gemeinderat 29.01.2018 mit anschließender nichtöffentlicher Sitzung Finanz- und Verwaltungsausschuss
e) Ausräumarbeiten Zehntscheuer
Die Fa. Lämmle hat am 15.01.2018 mit den Ausräumarbeiten begonnen.
f) Abbrucharbeiten Kibler-Areal in Füramoos
Die Abbrucharbeiten sind im Gange.

3. Baugesuche

3.1 Bauvorhaben: Neubau eines Einfamilienwohnhauses mit Doppelgarage; Befreiung für die Überschreitung der Baugrenze durch die Garage
Baugrundstück: Flst. 875/63, Pfefferring, Baugebiet Lindenhof, Gemarkung Oberessendorf
Das Einvernehmen zum Bauvorhaben und dem Befreiungsantrag wurde hergestellt**.**

3.2 Bauvorhaben: Errichtung einer Werbeanlage für wechselnde Fremdwerbung
Baugrundstück: Flst. 335, Leutkircher Straße 5, Gemarkung Mühlhausen
Das Einvernehmen wurde abgelehnt.

3.3 Bauvorhaben: Errichtung einer LKW-Überdachung
Baugrundstück: Flst. 848 und 805, Kappel, Gemarkung Eberhardzell
Das Einvernehmen wurde erteilt.

4. 4. Änderung des Flächennutzungsplans 2020 - Abwägung und Feststellungsbeschluss
Der Gemeinderat beschloss mehrheitlich:
Die Gemeinde Eberhardzell stimmt im Gemeinsamen Ausschuss wie folgt zu:
Die vorgetragenen wesentlichen Anregungen und Bedenken entsprechend der Abwägungsvorschläge zu behandeln.
Den Feststellungsbeschluss zur 4. Änderung des Flächennutzungsplanes, Index 2, zu fassen und nach Erteilung der Genehmigung den Flächennutzungsplan erneut bekannt zu machen.

5. Sanierung und Umbau der Zehntscheune

a) Vergabe der Ingenieurleistungen der Tragwerksplanung
Die Gemeinde Eberhardzell beauftragte das Ingenieurbüro Glemser vertr. durch Frau Angelika Glemser Dipl. – Ing. (FH) aus Biberach mit den Ingenieurleistungen der Tragwerksplanung zum Umbau der Zehntscheune in Eberhardzell zu den Konditionen Honorarzone III, unten mit 3% Nebenkosten.

b) Vergabe der Projektierung Heizung, Lüftung, Sanitär, Teil-Klima
Die Gemeinde Eberhardzell beauftragte das Ingenieurbüro Ulmer aus Mietingen mit der Projektierung für Heizung, Sanitär, Lüftung und Teil-Klima lt. Vergabevorschlag vom 28.11.2017.

c) Vergabe der Entrümpelung
Die Gemeinde Eberhardzell beauftragte die Firma Lämmle Recycling aus Füramoos mit der Entrümpelung laut Vergabevorschlag vom 28.11.2017.

6. Verschiedenes

Aus der Mitte des Gemeinderates:
Gemeinderat Schad: Er erkundigt sich, ob vor der Entrümpelung in der Zehntscheuer noch erhaltenswerte Gegenstände zurückbehalten werden konnten.
Herr Grabherr: Die Verwaltung hat das Gebäude begangen. Einige wenige Gegenstände werden als Erinnerungsstücke aufbewahrt.

GEMEINDE
EBERHARDZELL

In der Gemeinde Eberhardzell (ca. 4500 Einwohner), Landkreis Biberach, suchen wir für das Hauptamt zum nächstmöglichen Zeitpunkt einen

Bachelor of Arts – Public Management / Verwaltungsfachwirt (m/w)

in Teilzeit 50% unbefristet

Aufgabenfelder:

- Verantwortung für den Bereich Kindergärten und Schule
- Personalwesen
- Vertretung im Hauptamt

Nach dem es sich um eine neue Stelle handelt, behalten wir uns vor, das Aufgabenfeld zu ergänzen.

Ihr Profil:

- Abgeschlossenes Hochschulstudium als Bachelor of Arts-Public Management oder Diplom-Verwaltungswirt/in (FH)
  Alternativ: Verwaltungsfachwirt/in
- Praktische Erfahrung in Teilen der o. g. Aufgabenbereiche wäre wünschenswert
- Selbstständiges und eigenverantwortliches Arbeiten
- Sicherer Umgang mit MS-Office
- Ein freundliches und sicheres Auftreten
- Teamfähigkeit

Wir bieten Ihnen:

- Vergütung nach Besoldungsgruppe A9/10 bzw. Entgeltgruppe 9b TVöD
- Eine verantwortungsvolle, vielseitige und abwechslungsreiche Tätigkeit
- Familienfreundliche Arbeitsbedingungen
- Gute Fortbildungsmöglichkeiten
- Ein angenehmes Betriebsklima

Wir freuen uns auf Ihre Bewerbung bis zum **02.02.2018** **an das Bürgermeisteramt Eberhardzell, C. Haug, Burgstr. 2, 88436 Eberhardzell,** chaug@eberhardzell.de, Tel. 07355/9300-13.

Rückblick auf den öffentlichen Neujahrsempfang der Gemeinde Eberhardzell

Am 06.01.2018 hat der diesjährige Neujahrsempfang der Gemeinde Eberhardzell in der Umlachtalhalle stattgefunden. Eine große Zahl von Bürgerinnen und Bürgern ist der Einladung der Gemeinde gefolgt und hat der Veranstaltung einen festlichen und würdigen Rahmen gegeben.

Als Ehrengäste konnte die Gemeinde den Bundestagsabgeordneten Josef Rief (CDU) und den Landtagsabgeordneten Thomas Dörflinger (CDU) begrüßen. Weitere geladene Gäste waren Gerolf Scherer von der Raiffeisenbank Biberach mit Gattin und Herr Thomas Rundel als Geschäftsstellenleiter unserer Kreissparkasse.

Aus der Gemeinde waren unser Bürgermeister a.D. und Ehrenbürger, Herr Diakon Wolfgang Mast mit Gattin, Herr Pfarrer Max Wiest, Frau Rektorin Nicole Gering mit Gatte, die Kindergartenleiterinnen Frau Marion Schluck und Frau Katie O´Neill zugegen. Als ehrenamtlich für unsere Gemeinde Tätige waren die Mitglieder des Gemeinderates und der Ortschaftsräte, die Ortsvorsteher und die Feuerwehrkommandanten geladen. Ebenfalls zu den geladenen Gästen zählten die bisherigen Träger der Ehrennadeln in Silber oder Gold der Gemeinde Eberhardzell der vergangenen Jahre. Ein besonderer Gruß und Dank ging an die Mitglieder des Kuratoriums unserer Bürgerstiftung, die Anwesenden des Helferkreises für unsere Flüchtlinge in unserer Gemeinde, an die Mitwirkenden des Arbeitskreises Heimatgeschichte, die Mitglieder des Arbeitskreises Narrenbrunnen und die Mitglieder des Arbeitskreises Adventsmarkt, die alle Beispiel sind für ehrenamtliches Wirken auf ganz unterschiedlichen Feldern im Jahr 2017 und auch wieder im Jahr 2018.

Eine besondere Ehre und Freude war es mir als Bürgermeister die diesjährigen Ehrungen mit der Ehrennadel in Silber der Gemeinde Eberhardzell vorzunehmen. Jeder der Geehrten hat auf besondere Weise sich für unsere Gemeinde verdient gemacht. Besonders schön war in den Vorgesprächen zu den diesjährigen Gesprächen, dass jeder einen Satz geprägt hat, der mir persönlich sehr gut gefallen hat.

Ehrung von Herrn Simon Zell aus Mühlhausen-Ampfelbronn:
Herr Zell ist ein Mitbürger, dem viel am guten Erscheinungsbild der Gemeinde gelegen ist (Pflege der Bushaltestellen in Ampfelbronn, Pflege der Blumenkästen, Tätiger Umweltschutz, Dorfgemeinschaft Mühlhausen).
Seit 1968 ist Herr Zell Fähnrich beim Musikverein Mühlhausen. Noch in diesem Jahr steht die Ehrung für dann 50 Jahre währenden Engagements an. Am 30.04.2011 wurde er zum Ehrenmitglied ernannt. Für die Feuerwehr war Herr Zell von 1962 - 2014 im Einsatz, 20 Jahre hatte er das Amt des Kassiers inne. Seit 2008 ist er Ehrenmitglied der Feuerwehr.
Außerdem war Herr Zell 25 Jahre Kirchengemeinderat und ist seit mehr als 50 Jahren im Kirchenchor.
Zitat Herr Zell: "Ein Verein lebt von Menschen, die aktiv sind, sonst ist alles tot."

Ehrung von Herrn Berthold Jucker aus Oberessendorf:
Herr Jucker ist im April schon seit 25 Jahren erster Vorstand und damit in verantwortlicher Funktion beim Sportverein Oberessendorf.
Mein persönlicher Eindruck war, dass er das gerne tut, ohne sich selbst zu sehr in den Mittelpunkt zu stellen. Dazu passt seine Aussage: „Ich bin nicht alleine, es gibt viele Player im Team."
Herr Jucker ist außerdem Gründungsmitglied der Dorfgemeinschaft Oberessendorf und er ist seit 2005 im Kirchengemeinderat und für die Kirchengemeinde im Bauausschuss tätig.

Ehrung von Herrn Paul Jäger aus Eberhardzell:
Herr Jäger ist auch mit seinen 84 Jahren noch regelmäßig auf dem Tennisplatz anzutreffen. Er zählt zu den Gründungsmitgliedern der Tennisabteilung im Jahre 1976. Was damals noch den Ruf eines Prominentensports hatte, ist heute längst Breitensport geworden.
Der Bau der Plätze und des Vereinsheim waren die Aufgaben der folgenden Jahre. Von 1990 - 1999 war Herr Jäger stellvertretender Vorsitzender des Gesamtsportvereins Sportverein Eberhardzell und von 1982 bis 1996 Abteilungsleiter der Tennisabteilung.
Zitat Herr Jäger: „Wir haben immer viel für die Jugend getan."

Ehrung von Herrn Hubert Schad aus Eberhardzell:
Herr Schad ist schon seit 1994 Gemeinderat, wurde also schon vier Mal wieder gewählt und gehört damit zu den Erfahrenen im Gremium und ist deshalb auch stellvertretender Bürgermeister. In den 50 Jahren Mitgliedschaft im Sportverein war er von 1976 bis 1977 Kassierer des Sportvereins, von 1987 bis 1990 Trainer der Damen und 1991 bis 1992 Trainer der Aktiven.
Herr Schad hat sich aber auch früh um qualitativ gute Trainerarbeit, vor allem auch im Jugendbereich stark gemacht und hat bereits 1988 die Übungsleiterlizenz erworben. So war er Trainer von 1993 - 1995 und 2005/2006 der C-Junioren, 1996 - 1999 Trainer der A-Junioren und seit 2014 Trainer der Bambini. Von 1996 - 2000 war er stv. Abteilungsleiter Fußball, 1998 – 1999 stv. Jugendleiter Fußball und 2000 - 2012 Abteilungsleiter Fußball, sowie 2002 - 2014 Vorsitzender des Fördervereins des SVE, also seit Gründung des Fördervereins.
Dazu kommt dann als Eberhardzeller auch noch die Fasnet. Maskenträger ist Hubert Schad seit 1976. Er war Büttel von 1994 bis 1997.
Seit 17.03.2015 ist er Vorstand des Arbeitskreises Heimatgeschichte und dokumentiert damit, dass er „immer schon Interesse an Geschichte hatte". Auch bei Hubert Schad sei mit einem Zitat das Kurzporträt beendet, das er bezogen auf die Arbeit mit Kindern geäußert hat: „Es ist einfach schön!"

Eine Besonderheit des Neujahrsempfang 2018 war es, dass die Gemeinde auch das ehrenamtliche Wirken von Gruppen noch stärker als in den letzten Jahren hervorgehoben hat.

„**Never give up - Lebe Deinen Traum**"
Für diese Veranstaltung stehen die Aktiven der ersten Mannschaft des Sportvereins Eberhardzell bereits seit 2015. Der Ursprung dieser DJ-Party liegt noch ein Jahr weiter zurück nämlich im Jahr 2014. Damals hat Frank Kiebler, auch bekannt als DJ Frank Key, die Gelegenheit bekommen, bei einer Party in Biberach seine Musik aufzulegen. Und was dazu kam, er hat ein Hilfsmittel bekommen, mit dem ihm das Leben im Alltag erleichtert wurde.

Zitat Frank Kiebler: "Eine lang ersehnte Reise oder ein dringend benötigtes Hilfsmittel schenken einem ein Stück Lebensqualität".

Dieses Gefühl möchte er anderen weitergeben und außerdem dem vielgebrauchten Wort der Inklusion Leben einhauchen durch die Begegnung von Behinderten und Nichtbehinderten bei diesen Veranstaltungen. Es war mir und allen Anwesenden eine ganz besondere Freude, dass er anwesend war. Im Jahr 2017 konnte so, der sicher vielen bekannten Vera, zu Weihnachten der lange gehegte Traum eines eigenen Cello erfüllt werden. Danke. Wir freuen uns auf die nächste Veranstaltung.

„Paule unterstützt Willi“
Für diese Veranstaltung stehen der verstorbene Paul Bodenmüller und sein überlebender Leidensgenosse Willi Froberg.
Aber es sind auch die rund 150 Helferinnen und Helfer, die in Füramoos ein Spendenfest auf die Beine gestellt haben, das es so in Füramoos und Umgebung noch nie gegeben hat. Die Beteiligten waren aus Füramoos: Bude, Feuerwehr, Hallengemeinschaft, Kolpingsfamilie, MSC, Musikverein, Kindergarten und Ministranten. Kurz gesagt, das ganze Dorf. Aus Eberhardzell waren dabei: Sportverein, Narrenzunft und Motorradfreunde. Aus der Nachbarschaft der FC Blau-Weiß Bellamont, die TSG-LJG Unterschwarzach und der TSV Rot an der Rot.
Die Spendenübergabe erfolgte im Rahmen der jährlichen Fernsehgala des SWR an die Kinderhilfsaktion „Herzenssache e.V. und**: Man kann immer noch spenden.**
Auf dem folgenden Bild ein Teil des Organisationsteams. Von links: Stefan Mezger, Alois Denzel, Willi Froberg und ganz rechts Martin Nägele.

Zum Abschluss des Abends gab es eine Bildpräsentation, die die abgeschlossenen Projekte aus dem Jahr 2017 zeigte, aber auch die laufenden und künftigen Projekte des neuen Jahres 2018.

Danke an alle Besucher des Abends für Ihr Interesse.
Danke an die Geehrten, die sich die Zeit für persönliche Gespräche bei sich zu Hause oder im Rathaus genommen haben.
Danke an Frau Hopp für die Organisation und Vorbereitung der Veranstaltung. Danke an den Baubetriebshof und den Hausmeister Herr Hopp. Danke an Deko-Aktiv, an die Metzgerei Walz und den BAG-Markt. Danke an den Musikverein Füramoos für den festlichen Rahmen unter der Leitung von Vorstand Walter Rude. Herzlichen Glückwunsch zur gelungenen Jubiläumsveranstaltung 2017 und dem Jubiläumskonzert anlässlich des 125-jährigen Bestehens. Der Abend fand bei guten Gesprächen einen schönen Ausklang.

Ihr Guntram Grabherr, Bürgermeister

Letzte Aufforderung:
Selbstablesung von Wasseruhren

Sofern noch nicht geschehen, tragen Sie bitte den Zählerstand Ihrer Wasseruhr auf dem Ihnen vorliegenden Schreiben ein und geben dieses bis

spätestens 23.01.2018

an die Gemeindeverwaltung Eberhardzell zurück. Falls Sie keine Ablesekarte erhalten haben, bitten wir Sie, uns den Zählerstand mit Angabe der Zählernummer mitzuteilen.

Sollte bis zu diesem Termin der Zählerstand nicht gemeldet sein, wird der Verbrauch geschätzt! – Eine nachträgliche Korrektur der Rechnung wird nicht vorgenommen.
Gerne können Sie den Zählerstand auch
telefonisch (Tel.-Nr. 07355/9300-10),
per E-Mail (gheinzel@eberhardzell.de) oder
per Fax (Nr. 07355/9300-40) mitteilen.

Schließung des Hallenbads

Das Hallenbad muss an folgenden Tagen geschlossen bleiben, da wir leider noch keine weitere Badeaufsicht gefunden haben:

Montag,	29. Januar 2018
Freitag,	09. Februar 2018
Rosenmontag,	12. Februar 2018
Montag,	26. Februar 2018

Wir bitten um Beachtung!

Widerspruch gegen die Übermittlung von Daten an Parteien, Wählergruppen u. a. bei Wahlen und Abstimmungen

Gemäß §50 Absatz 1 Bundesmeldegesetz (BMG) in der seit 1. November 2016 geltenden Fassung darf die Meldebehörde Parteien, Wählergruppen und anderen Trägern von Wahlvorschlägen im Zusammenhang mit Wahlen und Abstimmungen auf staatlicher und kommunaler Ebene in den sechs der Wahl oder Abstimmung vorangehenden Monaten so genannte Gruppenauskünfte aus dem Melderegister erteilen. Die Auswahl ist an das Lebensalter der betroffenen Wahlberechtigten gebunden. Die Auskunft umfasst den Familiennamen, Vornamen, Doktorgrad und derzeitige Anschriften sowie, sofern die Person verstorben ist, diese Tatsache.
Die Geburtsdaten der Wahlberechtigten dürfen dabei nicht mitgeteilt werden. Die Person oder Stelle, der die Daten übermittelt werden, darf diese nur für die Werbung bei einer Wahl oder Abstimmung verwenden und hat sie spätestens einen Monat nach der Wahl oder Abstimmung zu löschen oder zu vernichten.
Die Wahlberechtigten haben das Recht, der Datenübermittlung zu widersprechen. Der Widerspruch kann bei der Gemeinde Eberhardzell eingelegt werden. Bei einem Widerspruch werden die Daten nicht übermittelt. Der Widerspruch gilt bis zu seinem Widerruf.

Eberhardzell, den 18.01.2018

Meldebehörde Rathaus Eberhardzell

Wichtige Termine zur Müllentsorgung

Die nächste **Müllabfuhr** ist am
Freitag, den 19. Januar 2018.

Nächste Leerung der **Papiertonne** ist am
Mittwoch, den 07. Februar 2018.

Nächste Abholung des **gelben Sackes** ist am
Donnerstag, den 08. Februar 2018.

Fundbüro

Auf dem Fundamt des Bürgermeisteramt Eberhardzell wurden folgende Fundsachen abgegeben:

- **Dunkelblaue Damenmütze,**
- **Schlüssel.**

Die Fundsachen können zu den üblichen Öffnungszeiten auf dem Bürgerbüro abgeholt werden.

Bürgerbüro

Das Bürgerbüro im Rathaus bietet Ihnen zusätzliche Öffnungszeiten, so stehen Ihnen unsere Mitarbeiterinnen von

Montag bis Freitag	**08 – 12 Uhr**
montags von	**14 – 18 Uhr und**
mittwochs von	**08 – 18 Uhr (durchgehend)**

zur Verfügung.
Nutzen Sie unser erweitertes Angebot!
Telefonisch ist das Bürgerbüro unter 07355-9300-15 oder 07355-9300-17 zu erreichen.

Winterdienst

Mit dem Winter kommen auch die Probleme des Schneeräumens und Streuens auf uns zu. Unsere Gemeinde besteht aus vielen Ortsteilen mit entsprechend vielen Straßen und Wegen. Damit der Räum- und Streudienst der Gemeinde ungehindert seiner Arbeit nachgehen kann, möchten wir Sie daher bitten:

Parken Sie bitte die Fahrzeuge auf dem eigenen Grundstück.

Sollte dies nicht möglich sein, so lassen Sie bitte beim Parken auf öffentlichen Straßenflächen immer eine Straßenseite frei, damit die Räumfahrzeuge besser durchkommen und abgestellte Fahrzeuge nicht beschädigt werden. Es sollte eine Mindestdurchfahrtsbreite von 3,00 m gewährleistet sein. Zugeparkte Straßen müssen mehrmals angefahren werden und können somit verspätet oder überhaupt nicht geräumt oder gestreut werden.

Wendeplatten und Sackgassen müssen unbedingt von Fahrzeugen freigestellt werden.

Waren Sie schon auf unserer Facebook Seite?

Besuchen Sie uns!

„Gemeindeverwaltung Eberhardzell“

Feuerwehren

12.01.2018 Eberhardzell

Ernennungsurkunden und Ehrung im Auftrag von Minister Thomas Strobel

Jahreshauptversammlung der Freiwilligen Feuerwehr Eberhardzell

Eberhardzell - Bürgermeister Guntram Grabherr hat im Auftrag von Minister Thomas Strobel an Markus Sproll die Urkunde und Ehrennadel für 25 Jahre aktiver Dienst bei der Freiwilligen Feuerwehr Eberhardzell überreicht. Kommandant Alexander Birk hat seine erste Jahreshauptversammlung mit dem Totengedenken an den verstorbenen Kameraden Hubert Kohler eröffnet. Bei der Hauptversammlung im Feuerwehrgerätehaus in Eberhardzell berichtete Kommandant Alexander Birk über die 52 Einsätze im vergangenen Jahr. Dabei hielten sich die Brandeinsätze und die Alarmierungen für Technische Hilfeleistungen die Waage. Spektakulär war der Unfall, bei dem ein LKW von der B 30 in die Fertigungshalle der Firma Torbau Schwaben fuhr. Die Fahrzeugweihe vom neuen Feuerwehrfahrzeug LF 20 im vergangenen Jahr bezeichnete Birk als Höhepunkt seiner Kommandantentätigkeit. Birk hat sich bei Bürgermeister Guntram Grabherr und den anwesenden Gemeinderäten Hubert Schad, Markus Sproll und Manfred Lämmle für die gute Zusammenarbeit und Unterstützung von Verwaltung und Rat bedankt. Schriftführer Tobias Steiner hat über die Brandschutzunterweisung der Mitarbeiter vom Alten- und Pflegeheim Josefspark berichtet. Laut Steiner hat die Jugendfeuerwehr 29 Mitglieder, die Altersabteilung hat 21 Mitglieder und die aktive Wehr setzt sich aus 39 Mitgliedern zusammen. Die Freiwillige Feuerwehr Eberhardzell kann dabei mit 23 Atemschutzträger, sieben Gruppenführer und vier Zugführer einen sehr guten Ausbildungsstand vorweisen. Jugendfeuerwehrwart Manuel Gröber hat über den Tag der Sicherheit in Biberach berichtet, bei dem die Jugendfeuerwehr Eberhardzell mitgewirkt hat. Auch die Freizeitgestaltung und Kameradschaftspflege mit Sommerferienprogramm, Zeltlager und der Berufsfeuerwehrtag haben beim Feuerwehrnachwuchs einen sehr hohen Stellenwert. Trotz der in Eigenleistung durchgeführten Umbauarbeiten der Feuerwehrwerkstatt und Jugendfeuerwehrraum konnte Kassierer Holger Krug das vergangene Geschäftsjahr mit einem kleinen Plus abschließen. Die Altersabteilung der Feuerwehr hat laut Obmann Alois Schmid 300 Hydranten-Schilder erneuert und renoviert. Das Programm vom gemeinsam mit der aktiven Wehr durchgeführten zweitägigen Ausflug nach München und Rosenheim lobte Schmid besonders. Im Anschluss der einstimmig durchgeführten Entlastung bedankte sich Bürgermeister Guntram Grabherr für den Einsatz und das Engagement der Feuerwehr. Gerade bei den Einsätzen im vergangenen Jahr konnten durch schnelles Eingreifen, gute Ausrüstung und den guten Ausbildungsstand große Brandkatastrophen verhindert werden.

Mit der Sanierung der Wasserversorgung und dem Einbau von Druckerhöhungsanlagen und Löschwassertanks schafft die Gemeinde gute Voraussetzungen für eine erfolgreiche Brandbekämpfung, sagte Grabherr. Bei den Ehrungen hat Grabherr an Lukas Sonntag, Elias Stallbaumer, David Bärsauter, Maximilian Beutel und Eric Kiebler die Ernennungsurkunde zum Feuerwehrmann überreicht. Markus Sproll überreichte er im Auftrag des Landes Baden Württemberg die von Minister Thomas Strobel unterzeichnete Urkunde für 25 Jahre aktiver Dienst bei der Feuerwehr. Kreisrat Manfred Lämmle lobte die anwesenden Kommandanten Markus Merk aus Mühlhausen und Thomas Engler aus Oberessendorf für die gute Ortschaften übergreifende Zusammenarbeit.
Zum Abschluss hat Alexander Birk auf die anstehende Hauptübung im März und die Dienste über die Fasnet hingewiesen. Viele Helfer werden auch für die Versammlung vom Feuerwehrverband Biberach am 23./24. Februar 2018 in der Umlachtalhalle benötigt. Die Renovierung der Zentrale im Feuerwehrgerätehaus in Eberhardzell ist laut Birk das nächste Bauprojekt das ansteht.

Manfred Lämmle 14.01.2018

Auf dem Bild fehlt Lukas Sonntag.

Freiwillige Feuerwehr Füramoos

Probe Gruppe B am 24.01.2018 um 20 Uhr.

Freiwillige Feuerwehr Oberessendorf

www.feuerwehr-oberessendorf.de

A-Probe am Donnerstag, 18.01.2018 um 20.00 Uhr.
Gesamtprobe am Montag, 22.01.2018 um 20.00 Uhr.

JUGEND FEUERWEHR EBERHARDZELL

CHRISTBAUMSAMMLUNG

Am vergangenen Samstag fand die Christbaumsammlung der Jugendfeuerwehr statt.

Wir möchten uns auf diesem Wege herzlich bei allen bedanken, die durch Ihre Spende unsere aktive Jugendarbeit unterstützen.

Ein besonderer Dank gilt allen Helfern der Feuerwehr für Ihre Mithilfe und die Bereitstellung der Sammelfahrzeuge.

Ein weiterer Dank gilt denjenigen, die Lager für die Christbäume für den Funken der einzelnen Feuerwehren bereitgestellt haben.

EURE JUGENDFEUERWEHR EBERHARDZELL

Aktuelles aus den Kindergärten

Kinderhaus Umlachmäuse Eberhardzell

Musikzwerge
Gemeinsam musizieren für Eltern mit ihren Kindern von 1 – 3 Jahren

Mit Musik geht alles besser!
Aktives Musizieren bietet Kindern eine Vielzahl von Lernanreizen:
Die Verbesserung der Körperwahrnehmung, der Grob- und Feinmotorik, die Erweiterung des Wortschatzes und die Aneignung eines Repertoires an eingängigen Melodien.
Das Musizieren in der Gruppe macht Erwachsenen und Kindern gleichermaßen Spaß und fördert das Sozialverhalten.

Zeit: mittwochs von 15.30 – 16.15 Uhr
Ort: Turnraum im Kinderhaus Umlachmäuse
Unterrichtsbeginn:
Mittwoch, den 24.01.2018 – 21.03.2018
Dauer: 8 Unterrichtseinheiten á 45 Minuten
Kosten: 64,00 €
Informationen und Anmeldung:
Ulrike Fetsch, Telefon 0 73 57 - 92 19 77,
ulrike@fetsch.biz

Aktuelles aus unserer Schule

Gebhard-Müller-Schule Eberhardzell

Papiersammlung der Klasse 7

V O R A N K Ü N D I G U N G

Die Klasse 7 führt zur Unterstützung des Schullandheimes **am Freitag, den 16. März 2018** eine Papiersammlung durch.

Wir würden uns sehr über ihre Unterstützung freuen

Gebhard-Müller-Schule Eberhardzell

Kleidersammlung der Klasse 7

Auf dem Schulgelände der Gerhard-Müller-Schule befindet sich ganzjährig, für den Einwurf ein Kleider-Container, der **wöchentlich** geleert wird.

Eine Zufahrtsmöglichkeit besteht **Mo–Do ab 16.45 Uhr Freitag ab 14.00 Uhr, Samstag - Sonntag ganztägig.**

Alternativ, können die Kleiderspenden auch bei **Katja Oelmaier** / Erlenweg 4 / Eberhardzell Tel.: 07355-8052 abgegeben werden.

Angenommen werden: Bekleidung, Heimtextilien, Schuhe (bitte paarweise gebündelt).

Nicht angenommen werden: Ski- und Schlittschuhe, Gummistiefel, Lumpen, Bodenteppiche.

Es freut und bedankt sich die Klasse 7 der GMS

Achtung!!! Redaktionsschluss!!!

Redaktionsschluss für das Mitteilungsblatt ist immer am

Montag, 24.00 Uhr.

Später eingehende Anzeigen und Berichte können nicht mehr berücksichtigt werden.
Sollte sich durch Feiertage eine Änderung ergeben, wird dies jeweils vorher bekannt gemacht.

Wir bitten um Beachtung!

Mitteilungen anderer Behörden

Landratsamt Biberach

Agrarstrukturverbesserungsgesetz (ASVG) - Ausschreibung

Nach dem Agrarstrukturverbesserungsgesetz ist über die Genehmigung zur Veräußerung nachstehenden Grundeigentums zu entscheiden:

Gemarkung: Füramoos
Flst. Nr.: 969,
Fläche: 12229 m²,
Nutzung: Waldfläche

Aufstockungsbedürftige Landwirte können ihr Interesse unter Angabe der Kaufpreisvorstellung dem Landratsamt Biberach - Untere Landwirtschaftsbehörde, Landwirtschaftsamt, Bergerhauser Straße 36, 88400 Biberach bis zum 01.02.2018 schriftlich mitteilen. Bitte folgendes Aktenzeichen angeben:
4110 8481.02/0483-2017"

Anordnung einer Verkehrsbeschränkung

zur Durchführung von Arbeiten im Straßenraum gem. § 45 Abs. 1 und 3 StVO, § 44 Abs. 1 Satz 1 StVO zum Antrag vom 11.01.2018. Das Landratsamt Biberach erlässt folgende **Anordnung:**

Straßenbezeichnung:	L 307
Ort der Sperrung:	Eberhardzell - Awengen
Dauer:	Im Zeitraum 22.01.2018 und 23.01.2018, jeweils 07.30 Uhr bis 16.00 Uhr.
Umfang der Sperrung:	Für den Gesamtverkehr bis zu halbseitig, teilweise für den Fußgängerverkehr im Gehwegbereich gesperrt.
Grund der Sperrung:	Baumfällarbeiten

Umleitung:
Der Verkehr von Fischbach (K 7568) wird über Dietenwengen (K 7569) nach Eberhardzell in beide Fahrtrichtungen umgeleitet.
Anliegerverkehr frei bis Arbeitsstelle.

Information zur Forstlichen Förderung

Das Kreisforstamt Biberach informiert:

An alle
Waldbesitzenden im Landkreis Biberach

Aufgrund der sehr günstigen Borkenkäferentwicklung im vergangenen Sommer 2017 und den damit verbundenen hohen Schäden, besonders an reinen Fichtenbeständen, können private Waldbesitzer finanzielle Zuwendungen über die Forstliche Förderung in Anspruch nehmen, um auf diesen Flächen wieder einen stabilen Mischwald begründen zu können. Folgende Fördertatbestände kommen hier besonders zum Tragen: die Wiederaufforstung mit Kultursicherung sowie Maßnahmen in Naturverjüngungen.

Falls Sie sich gerne selbständig informieren möchten, finden Sie den Förderantrag, die Rechtsvorschriften sowie alle Anlagen und Kurzbeschreibungen aller Fördermaßnahmen auf der Internetseite des Ministeriums für ländlichen Raum und Verbraucherschutz (http://forstbw.de/produkte-angebote/foerderung/forstliche-foerderung.html).

Die Förderanträge sind beim Kreisforstamt Biberach zu stellen. Damit hier die Vollständigkeit der Anträge und die forstfachlichen Voraussetzungen der Maßnahme geprüft und weitergeleitet werden können, sollten die Waldbesitzer ihre Unterlagen möglichst bis 31.01. und 31.07. eines Jahres einreichen. Zur Beratung und Hilfestellung setzen Sie sich bitte rechtzeitig mit Ihrem Forstrevierleiter in Verbindung.

Das Landratsamt Biberach informiert

Nähworkshop: Wendetasche leicht genäht

Die Biberacher ErnährungsAkademie lädt am Dienstag, 23. Januar 2018 von 8.30 bis 12 Uhr zu einem Nähworkshop ein. Es wird eine Einkauftasche zum Umhängen hergestellt, die mit wenigen Grundkenntnissen genäht werden kann. Der Kurs beinhaltet das Nähen von verschiedenen geraden Nähten, Ecken und Rundungen. Auch Kenntnisse von wichtigen Fachbegriffen, wie beispielsweise Zuschneiden, Fadenlauf, Nahtzugabe werden vermittelt. Der Kurs richtet sich an Nähanfängerinnen und -anfänger sowie Wiedereinsteigerinnen und -einsteiger. Nähmaschinen stehen in begrenztem Umfang zur Verfügung. Stoff bzw. Faden für die Tasche wird gestellt. Mitzubringen sind vorhandene Nähutensilien bzw. Nähmaschine. Die Kosten inklusive des Materials betragen 25 Euro. Eine Anmeldung ist erforderlich bis zum 19. Januar unter der Telefonnummer 07351 52-6702, per Fax an 07351 52-50413 oder per E-Mail an post@b-ea.info.

Obst- und Gartenbau

Existenzgründung im Gartenbau

Um sich im Gartenbau selbstständig zu machen, müssen oft einige Hürden überwunden werden. Businessplan, Rechtsform, Finanzierung und die Frage der Kundengewinnung sind nur einige Kernthemen. In einem Tagesseminar am Samstag, 20. Januar 2018, 9 bis 16 Uhr, verschafft der Unternehmensberater und Gründercoach Hans-Jürgen Buchmiller aus Weißenhorn einen Überblick. Er versucht Orientierungshilfen und einen roten Faden für potentielle Existenzgründer abzuleiten. Auch Fördermöglichkeiten werden Thema sein. Das Seminar findet im Vortragsraum 2.13 des Landwirtschaftsamts Biberach, Bergerhauser Straße 36 statt.
Die Vortragsgebühr beträgt 49 Euro. Es besteht für die Teilnehmer die Möglichkeit, ein Mittagessen zu bestellen. Eine verbindliche Anmeldung ist bis zum 19. Januar 2018 möglich unter der Telefonnummer 07351 52-6702, per Fax an 07351 52-50413 oder per E-Mail an landwirschaftsamt@biberach.de. Anmeldeformular unter www.ogab.info.

Das Landratsamt Biberach informiert

Vegetarisch und vegan – ein Trend oder mehr?

Am Freitag, 26. Januar 2018, hält Christine Schuster um 18 Uhr in der Biberacher Ernährungsakademie, Bergerhauser Straße 36, einen Vortrag zum aktuellen veganen Ernährungstrend. Sie thematisiert dabei, was Vegetarismus ist und welche Formen es gibt. Weiter stellt sie den veganen Lebensstil vor und erklärt, wie sich die Nährstoffversorgung gestaltet. Der Vortrag kostet drei Euro. Anmeldungen sind möglich unter der Telefonnummer 07351 52-6702.

Heimatforscher gesucht!

Staatssekretärin Petra Olschowski: „Dass viele Menschen ihre Heimat kennen, schätzen und schützen - das ist in hohem Maße der Heimatforschung zu verdanken“.

Land schreibt Landespreis für Heimatforschung Baden-Württemberg 2018 aus

Heimatforscherinnen und -forscher gesucht! Die Landesregierung möchte auch im kommenden Jahr wieder besondere Leistungen in der Erforschung der lokalen Geschichte und der Traditionen in Baden-Württemberg auszeichnen. Hierzu schreibt das Ministerium für Wissenschaft, Forschung und Kunst den Landespreis für Heimatforschung aus. Bewerbungen können bis 30. April 2018 erfolgen. Für den Schülerpreis endet die Bewerbungsfrist mit Beginn der Pfingstferien am 22. Mai 2018.

Weitere Informationen zum Landespreis für Heimatforschung

Ausgelobt wird die jährliche Auszeichnung vom Ministerium für Wissenschaft, Forschung und Kunst in Zusammenarbeit mit dem Landesausschuss Heimatpflege Baden-Württemberg mit dem Ziel, die Leistungen ehrenamtlich tätiger Heimatforscher zu würdigen und ihnen die verdiente öffentliche Anerkennung zukommen zu lassen. Die Verleihung des Preises findet am 22. November 2018 in Waldkirch im Rahmen der Heimattage Baden-Württemberg statt.

Der Landespreis besteht aus einem 1. Preis zu 5.000 Euro, zwei 2. Preisen zu je 1.500 Euro, einem Jugendförderpreis und einem Schülerpreis mit je 1.500 Euro. Über die Vergabe entscheidet eine ehrenamtliche Jury.

Die Bewerbungsunterlagen können in der Geschäftsstelle im Ministerium angefordert werden und stehen online unter

www.mwk.baden-wuerttemberg.de/ausschreibungen

zur Verfügung. Weitere Informationen finden Sie auch unter www.landespreis-fuer-heimatforschung.de.

Mikrozensus 2018

Fragen zur Wohnsituation und Mietbelastung

Interviewer befragen rund 50 000 Haushalte in Baden-Württemberg.

Die Präsidentin des Statistischen Landesamtes, Dr. Carmina Brenner, informiert die Presse, dass der Mikrozensus 2018 beginnt. Über das ganze Jahr 2018 werden dazu in über 900 Gemeinden rund 50 000 Haushalte in Baden-Württemberg von Interviewern des Statistischen Landesamtes befragt.

Neben dem Grundprogramm zur wirtschaftlichen und sozialen Lage der Bevölkerung, werden 2018 auch Fragen zur Wohnsituation gestellt. Dabei geht es um die Versorgung mit schnellem Internet, die Barrierefreiheit der Wohnung sowie um die verwendeten Energien für Heizung und Warmwasser. In Mieterhaushalten wird darüber hinaus die Mietbelastung erhoben. Diese Zahlen sind für die Planung von Politik und Verwaltung von großer Bedeutung, stellt Frau Dr. Brenner fest. Sie bittet die ausgewählten Haushalte um ihre Mitwirkung.

Was ist der Mikrozensus? Der Mikrozensus ist eine amtliche Haushaltsbefragung, mit der seit 1957 wichtige Daten über die wirtschaftliche und soziale Lage der Bevölkerung ermittelt werden. Die Ergebnisse dienen als Grundlage für politische, wirtschaftliche und soziale Entscheidungen in Bund und Ländern, stehen aber auch der Wissenschaft, der Presse und den interessierten Bürgerinnen und Bürgern zur Verfügung. Die Daten des Mikrozensus werden kontinuierlich über das ganze Jahr verteilt von Erhebungsbeauftragten erhoben. Knapp 1.000 Haushalte werden pro Woche befragt.

Wer wird für die Erhebung ausgewählt? In einem mathematischen Zufallsverfahren werden zunächst Gebäude bzw. Gebäudeteile gezogen. Erhebungsbeauftragte ermitteln vor Ort, welche Haushalte in den ausgewählten Gebäuden wohnen und kündigen sich bei diesen mit einem handschriftlich ergänzten Ankündigungsschreiben mit Terminvorschlag an. Für die ausgewählten Haushalte **besteht Auskunftspflicht**. Sie werden innerhalb von fünf aufeinander folgenden Jahren bis zu viermal im Rahmen des Mikrozensus befragt.

Wie läuft die Befragung ab? Erhebungsbeauftragte des Statistischen Landesamtes Baden-Württemberg suchen die Haushalte zum vorgeschlagenen Termin auf und bitten sie um die Auskünfte. Sie können sich mittels eines Interviewer-Ausweises als Beauftragte des Statistischen Landesamtes Baden-Württemberg ausweisen. Die Auskünfte können für alle Haushaltsmitglieder von einer volljährigen Person erteilt werden. Die Erhebungsbeauftragten verwenden einen Laptop und geben Ihre Antworten direkt ein. Die Durchführung der Befragung mit unseren Erhebungsbeauftragten ist für die Haushalte die einfachste und zeitsparendste Form der Auskunftserteilung. Alternativ haben diese auch die Möglichkeit, den Fragebogen in Papierform selbst auszufüllen. Alle erhobenen Einzelangaben unterliegen der **Geheimhaltung** und dem **Datenschutz** und werden weder an Dritte weitergegeben noch veröffentlicht.

Nach Eingang und Prüfung der Daten im Statistischen Landesamt werden diese anonymisiert und zu aggregierten Landes- und Regionalergebnissen weiterverarbeitet.
Weitere Informationen zum Mikrozensus:
www.statistik-bw.de/DatenMelden/Mikrozensus.

IMPRESSUM

Herausgeber:
Gemeinde Eberhardzell
Burgstraße 2
88436 Eberhardzell
Tel. 07355/9300-0

Öffnungszeiten Rathaus:
Mo.-Fr.: 8.00-12.00 Uhr
Mo.: 16.00-17.00 Uhr
Mi.: 14.00-18.00 Uhr
Termine nach telef. Vereinbarung

Öffnungszeiten Bürgerbüro:
Mo.-Fr.: 8.00-12.00 Uhr
Mo.: 14.00-18.00 Uhr
Mi.: 8.00-18.00 Uhr

Verantwortlich für den gesamten Inhalt:
Bürgermeister Guntram Grabherr,
Burgstr. 2,
88436 Eberhardzell

Druck:
Gemeinde Eberhardzell, Burgstraße 2,
88436 Eberhardzell

Schicken Sie uns Ihre Nachricht oder Anzeige:
mitteilungsblatt@eberhardzell.de

Redaktionsschluss: montags, 24.00Uhr

Im Notfall erreichen Sie

den Wassermeister, Herr Gütler, unter
Telefon 0162/4383953
und den Klärwärter, Herr Rösch, unter
Telefon 0151/16724324.

Vereinsnachrichten

Sportverein Eberhardzell 1922 e.V.

Wegen der Vorarbeiten und Hauptproben für die Bunten Abende der Narrenzunft Eberhardzell ist die Umlachtalhalle Eberhardzell

am Montag, den 29. Jan. 2018 ab 18.00 Uhr und
am Dienstag, den 30. Jan. 2018 ab 19.00 Uhr und
am Mittwoch, den 31. Jan. 2018 ab 19.00 Uhr

und am Donnerstag, den 1. Febr. 2018 wegen Blutspendeaktion des DRK

für sämtlichen Sportbetrieb gesperrt.

Wir bitten für die Maßnahmen um Ihr Verständnis.

Alois Denzel, 1.Vorsitzender

Skiclub Eberhardzell

Snow, Fun & Sun Skifreizeit Lenzerheide

Hallo Skifans,

für Jugendliche und junge Erwachsene machen wir vom **14. – 17.02.2018** eine Skifreizeit in der **Lenzerheide (Schweiz)** zusammen mit der TG Biberach und dem Skiclub Aßmannshardt. Dort ist auf über 200 Pistenkilometern jede Menge Pistenspaß garantiert. Zur Teilnahme solltet ihr gut und sicher Ski oder Snowboard fahren können.

Die Kosten hierbei betragen für Fahrt, Übernachtung mit Halbpension und Liftkarte:

Teilnehmer (ab 16 Jahren): **290,- €**

Die Anmeldung ist bis zum 31. Januar 2018 über unsere Homepage www.sv-eberhardzell.de/wintersport möglich. Dort findet ihr auch weitere Informationen zur Skifreizeit sowie unseren sonstigen Aktivitäten.

Schützengesellschaft Hummertsried 1855 e.V.

Konrad Vögele aus Bellamont hat den ersten Platz beim Kümmerling-Cup der Umlachtaler Bogenschützen belegt. Die Bogenschützen Andy Brausch aus Eichbühl und Wolfgang Rentschler aus Bad Waldsee belegten Platz zwei und drei. Auf dem Gelände der Vereinsmitglieder Franz und Andreas Denzel wurde von Georg Neiss, Hubert Kopf und Udo Weissmann ein abwechslungsreicher 3D-Parcours aufgebaut. Die Teilnehmer aus Bayern und Baden-Württemberg waren vom landschaftlich toll gelegenen Rundkurs in Eberhardzell begeistert. Sonja Beck aus Wippingen hat vor Andrea Leiker aus Ummendorf und Iris Schölderle aus Tristolz den ersten Platz bei den Damen belegt. Die Jugendklasse dominierten Selina Weissmann aus Eberhardzell und Philipp Dachroth aus Ochsenhausen. In der Kinderklasse wurden die ersten Plätze von Pia Weissmann und Hannes Landthaler aus Eberhardzell belegt. Zur Versorgung der Bogenschützen hat das Organisationsteam um Peter Schölderle zwei Labstationen auf dem Parcours und eine Ausgabestelle für heiße Suppe organisiert. Bei der Siegehrung hat Peter Schölderle die Kümmerlingscheibe an den Gewinner Konrad Vögele überreicht.

Am Freitag, 19.01.2018 um 17.30 Uhr **Kooperation Schule-Verein** in der Sportbogenhalle beim Schützenhaus.
Zur Vorbesprechung von unserem **Internationalen Bogenturnier am 28./29. April 2018** treffen sich alle Helfer am **Freitag, 26.01.2018 um 19.30 Uhr** im Schützenhaus.
Die nächste **Ausschusssitzung der Schützengesellschaft** findet am Mittwoch, 31.01.2018 im Café Junginger (Nebenzimmer) statt.

OSM M. Lämmle

Narrenzunft „Zeller schwarze Katz“ e.V.

Der Kartenvorverkauf für die Bunten Abende findet am Donnerstag, den 18.01.2018 von 19.00 Uhr bis 20.0 Uhr im Zunftheim statt.
Die Karten im Vorverkauf sind ab dem 22.01.2018 bei der Raiffeisenbank Eberhardzell zu den üblichen Öffnungszeiten, erhältlich.

1. Bunter Abend
Samstag, 03.02.2018
20.00 Uhr Umlachtalhalle Eberhardzell

2. Bunter Abend
Samstag, 10.02.2018
20.00 Uhr Umlachtalhalle Eberhardzell

Reit- und Fahrverein Eberhardzell e.V.

Frühstück im Reiterstüble am Sonntag, 21.01.2018
von 10.00 Uhr bis 12.00 Uhr:

1 Wurst- oder Käseteller, 1 Joghurt/Obst pro Person und Brötchen, Butter, Marmelade + Honig sowie Müsli, Kaffee & Tee so viel Sie möchten für **9,50 €.**

Bitte um Anmeldung unter Tel. 07355/1350 oder 0159 03181004.
Ab 13.00 Uhr freuen wir uns auf einen gemütlichen Nachmittag zum Kaffee/Tee mit hausgemachten Kuchen und Torten.

Auf Ihr Kommen freut sich der Reit- und Fahrverein Eberhardzell e.V.

Ausschusssitzung
Die nächste Ausschusssitzung findet am **Montag, 22.01.2018** um 20.30 Uhr statt.

Landjugend Mühlhausen

Nächsten Mittwoch wollen wir uns auf eine kleine Schneewanderung begeben. Für Punsch und Glühwein ist gesorgt.

Putzdienst: Fabiola, Michi K., Simon, Nils

Landjugend Oberessendorf

Mittwoch, 24.01.2017
Wintergrillen

Org. Cibo, Dani, Hiesti, Luki

Kindergruppe Oberessendorf

Hallo Laju-Kids,

kommenden Samstag, 20.01. treffen wir uns **um 10.00 Uhr** zur nächsten Gruppenstunde im Landjugendraum.

Wir freuen uns auf Euch ☺

Viele Grüße
Tanja & Melissa

Kath. Frauenbund Oberessendorf

se-eberhardzell.drs.de

BEGEGNUNGSTAG
„Heimat - mehr als ein Zuhause?!“

Am Montag, den **22. Januar 2018** ist von 14 bis 18 Uhr im Gemeindezentrum St. Martin in Biberach der diesjährige Begegnungstag für Frauen aus Stadt und Land. Die Referenten sind Anja Dennenmoser aus dem Gebetshaus in RV und Jutta Martin mit ihrem Vortrag:

„Gesundheit ist essbar“.
Tipps für eine gesunde Ernährung nach Hildegard v. Bingen.

Zum Abschluss ist in der Spitalkirche eine Andacht. Wir fahren gemeinsam um 13.30 Uhr ab Rathaus O-ED. Bitte melden Sie sich bei Interesse umgehend an bei Blanka Waibel, Elisabeth Kessler u. Cornelia Baur.

Noch ein Hinweis:
Auf der Homepage des Pfarramt Eberhardzell finden Sie unter Katholischer Frauenbund OED unser aktuelles **Jahresprogramm 2018** und weitere Informationen und Links zu z. B.:
Masuren-Seenlandschaft ohne Ende,
Bus-Fahrt vom 2. bis 8.September 2018.
Sichern Sie sich bei Interesse rechtzeitig ihren Platz und melden Sie sich direkt beim Veranstalter an!

Schwäbischer Albverein Eberhardzell

Winterwanderung
Unsere erste Wanderung in diesem Jahr findet **am Sonntag, den 21. Januar 2018** statt. Wir wollen über Längenmoos, Oberhornstolz, Guntarz und Görits nach Ritzenweiler laufen.
Die Gehzeit beträgt ca. 2 Stunden. Diese Wanderung wollen wir in der Reithalle am Amselbach bei Kaffee und Kuchen ausklingen lassen.
Treffpunkt ist um 13.30 Uhr am Parkplatz zwischen Alter Schule und Apotheke. Zu dieser Wanderung sind wie immer auch Nichtmitglieder recht herzlich eingeladen.

KOLPING
Kolpingsfamilie Füramoos e.V.

Vortrag von Herrn Pfarrer Wiest

Liebe Seniorinnen und Senioren,
liebe Mitglieder der Kolpingsfamilie

schon Tradition - zum Reise-Bilder-Vortrag „**Unterwegs an großen Seen**“ von Herrn Pfarrer Max Wiest am

Sonntag, 28.01.2018, 14.00 Uhr
im Gebhard-Müller-Haus in Füramoos

laden wir Sie alle ganz herzlich ein. Die Bewirtung mit Kaffee und Kuchen sowie Getränken erfolgt durch die Ministranten – der Erlös hilft zur Finanzierung der Ministranten-Rom-Wallfahrt.

Auf eine zahlreiche Teilnahme freuen sich

die Kolpingsfamilie Füramoos und die Minis.

Kolpingsfamilie Füramoos e.V. lädt ein zum

Fasten und Gesundheitsseminar

von Aschermittwoch, den 14.02. bis 21.02. 2018

unter Anleitung von

Dr. Georg Höfflin

Facharzt Innere Medizin, Allgemeinmedizin, Naturheilverfahren, Ernährungsmedizin

Der Sinn des Fasten liegt im Bereich der körperlichen Reinigung und Regeneration, der Bewusstwerdung und Selbstfindung.
Fasten regt die Selbstheilungskräfte des Körpers an.

In 5 Treffen wird eine praktische Anleitung zum Gesundheitstraining vermittelt. Es werden Wege zur Entspannung, zur inneren Einkehr, zur Bewegung und einer gesunden Ernährung / Lebensweise aufgezeigt und erlebbar gemacht.

Seminargebühr für Mitglieder Kolping/Füramoos 60 Euro,
Nichtmitglieder 70 Euro.

Anmeldung und weitere Information:
HausÄrzte Eberhardzell Tel.07355/2331
per e-mail: dr.g.hoefflin@t-online.de
oder
Anita Fleischer
Tel. 07358/663

FC Blau-Weiß Bellamont

Spielgemeinschaft Jugend Steinhausen, Bellamont, Ellwangen

Spielvorschau:
Samstag, 20.01.2018
A-Jugend / Hallenbezirksturnier
SGM Bellamont - FV Biberach (Beginn 14.52 Uhr)
SGM Baustetten 2 - SGM Bellamont (15.44 Uhr)
SGM Bellamont - SGM Äpfingen (16.36 Uhr)
SGM Ochsenhausen - SGM Bellamont (17.28 Uhr)

FC Blau-Weiß Bellamont

Ergebnisse:
Samstag, 13.01.2018
D-Jugend / Hallenturnier SC Schönebürg

FC Bellamont – SF Schwendi 2	6 : 1
FC Bellamont – SGM Erolzheim	4 : 1
FC Bellamont – SSV Biberach	2 : 1
Halbfinale:	
FC Bellamont – SF Schwendi I	3 : 0
Finale:	
FC Bellamont – SGM Achstetten	2 : 6

2. Platz beim Hallenturnier des SC Schönebürg!

Bambinis
Am vergangenen Samstag waren unsere Bambinis auf dem Bambini-Spieltag in Schwendi. Es wurde schön zusammen gespielt und viele Tore geschossen und so konnten sie letztendlich alle sechs Spiele gewinnen.

Sonntag, 14.01.2018
E-Jugend / Turnier in Attenweiler

FC Bellamont - SV Muttensweiler	0 : 4
FC Bellamont - SF Schwendi	1 : 4
FC Bellamont - SG Seekirch/O.	1 : 2
FC Bellamont - SG Aßmannshardt/A./A.	2 : 0
FC Bellamont - SV Muttensweiler	0 : 7
FC Bellamont - SF Schwendi	0 : 1
FC Bellamont - SG Seekirch/Oggelsh.	0 : 3
FC Bellamont - SG Aßmannshardt/A./A.	2 : 0

Mit einem sehr jungen Team gingen wir beim Turnier in Attenweiler an den Start. Wie erwartet, mussten wir gegen die körperlich überlegenen Gegner etwas Lehrgeld bezahlen. Trotzdem war das Turnier mit 8 Spielen und kurzen Pausen rundum gelungen und wurde mit dem 4.Platz abgeschlossen.

Spielvorschau:
Samstag, 20.01.2018
B-Mädchen/ Hallenbezirksturnier in Tettnang
SGM Dietmanns/B./E. II - SGM Fronhofen/B./B. II (Beginn 10.00 Uhr)
Spvgg Lindau - SGM Dietmanns II (10.24 Uhr)
SGM Dietmanns II - TSV Tettnang I (11.00 Uhr)
SV Bergatreute - SGM Dietmanns II (11.24 Uhr)

D-Mädchen/ Hallenbezirksturnier in Wain
SGM Bellamont/R.a.d.R./S. - SGM Jungingen II (Beginn: 10.06 Uhr)
SGM Kirchberg/Iller - SGM Bellamont (11.12 Uhr)
SGM Bellamont - SGM Aufheim (12.18 Uhr)
SC Blönried - SGM Bellamont (13.24 Uhr)
SGM Bellamont - SGM Schemmerberg I (14.08 Uhr)
Spfr. Dornstadt - SGM Bellamont (14.52 Uhr)

Veranstaltungen

Zelli Zella Zello Zelli Zella Zello

19. Häsparade

Samstag, 20.01.2018

Der Förderverein der Narrenzunft „Zeller Schwarze Katz e.V.“ lädt ein zur 19. Häsparade in die Umlachtalhalle Eberhardzell am Samstag, 20.01.2018. Einlass ab 19.30 Uhr, verbilligter Eintritt bis 21.00 Uhr mit der Live-Band „Lolly-Pop“.

Einlass nur für Hästräger oder kostümiert.
– Ausweiskontrolle –

Zelli Zella Zello Zelli Zella Zello

Veranstaltungen in den Nachbargemeinden

Umlachtalschule Ummendorf

Infos für zukünftige Fünftklässler und ihre Eltern
Ummendorf - Die Umlachtalschule in Ummendorf lädt interessierte Eltern künftiger Fünftklässler zum Informationsabend am **Donnerstag, 25. Januar 2018 um 19.00 Uhr** ein. Bei dieser Veranstaltung erhalten die Eltern Informationen über die Zielsetzung der Umlachtalschule, über das Lernen an der Umlachtalschule und über das Leitbild. Gerne beantworten wir Ihre Fragen zu unserer Schule und zum Bildungsweg ihres Kindes.
Die Schulleitung heißt alle interessierten Eltern willkommen.
Termine für ein Einzelgespräch kann man ab sofort mit dem Schulsekretariat (Telefon 07351 437740) vereinbaren. Weitere Informationen unter
>> www.umlachtalschule.com <<.

Winterfrühstück 2018

Der Musikverein Winterstettenstadt veranstaltet am **Sonntag, 21.01.2018** ab **10.00 Uhr** im Rief-Haus wieder ein **Winterfrühstück.**
Lassen Sie sich an diesem Sonntagmorgen vom Musikverein Winterstettenstadt mit allem, was zu einem richtigen Winterfrühstück gehört, verwöhnen. Wir haben für Familien ab 2 Kindern einen speziellen Familientarif und wir haben für unsere kleinen Gäste eine Kinderecke.

Frauenkreis Ummendorf e.V.: **„Frauenfasnet 2018“**
Liebe Frauen, hochmotiviert sind wir in die Fasnetsaison 2018 mit Ideen und Proben gestartet und laden Euch alle am Gompigen Donnerstag, 08.02.2018 um 19.44 Uhr zu unserer traditionellen Frauenfasnet in die neue Gemeindehalle ein. Der Einlass ist um 18.30 Uhr. Unser diesjähriges Motto lautet „Von der Steinzeit in die Zukunft“ und wir freuen uns auf viele tolle und originelle Kostüme. Wie gewohnt werden wir Euch mit einem kurzweiligen Programm unterhalten. Mit Sketchen, eigens choreografierten Tänzen und Gastauftritten der Jugendgarde und der Showtanzgruppe wird der Abend bestimmt wieder unvergesslich. Unterstützt werden wir dabei durch den DJ „Shorty“. Und natürlich darf auch der kulinarische Genuss nicht fehlen. Doch eine ganz entscheidende Besonderheit bleibt bestehen: D´Männer messet dussa bleiba!
Der Vorverkauf findet am Samstag, den 27.01.2018 von 10 bis 12 Uhr im Kath. Gemeindehaus Ummendorf statt. Ab Montag, 29.01.2018 telefonisch, täglich von 18 bis 20.30 Uhr unter der Tel.-Nr. 0151/51221624. Der Eintrittspreis beträgt 9 €.
Wir freuen uns auf Euch!

Winterstettenstadt
Fasnet in Sommerstetten 2018
Die närrischen Vereine aus Sommerstetten sind schon wieder seit Wochen voll in den Fasnetsvorbereitungen. Die diesjährigen Bunten Abende finden am **Sa., 03.02.18**, **Sa., 10.02.18** und **So., 11.02.18** jeweils ab 20.00 Uhr im Kulturstadel (Rief-Haus) statt.
Der **Kartenvorverkauf** findet am **Fr., 26.01.18** von **18.00 – 19.00 Uhr** im Rief Haus statt.
Auf eine närrische Stimmung freuen sich die örtlichen Vereine Sommerstettens. **REE REE REE !!!**

Was sonst noch interessiert

Familien-Bildungsstätte
„PEKiP“ bei der Familien-Bildungsstätte - Information und Anmeldung unter Tel. 07351 / 7 56 88 oder info@fbs-biberach.de. Im PEKiP-Kurs für Mütter/Väter für Mitte September – Mitte November 2017 geborene Babys gibt es noch freie Plätze. Das Prager-Eltern-Kind-Programm (PEKiP) ist ein staatlich anerkanntes Erwachsenenbildungsprogramm, das junge Eltern im Umgang mit ihrem Kind im ersten Lebensjahr unterstützen und begleiten will. Der Kurs startet am Mittwoch 24. Januar, jeweils von 10.30 – 12 Uhr im Biber-Nest, Ziegelhausstr. 52 in Biberach und wird von Beatrix Forst, PEKiP-Leiterin und Dipl.-Sozialpädagogin geleitet.

Zweijährige Berufsfachschule für Altenpflegehilfe an der Matthias-Erzberger-Schule
Die Matthias-Erzberger-Schule in Biberach bietet ab September 2018 die Ausbildung zum/zur Altenpflegehelfer/in mit zusätzlichem Erwerb des Sprachniveaus B2 an. Die Ausbildung dauert zwei Schuljahre. Die theoretische Ausbildung in der Pflege und der Sprachunterricht finden in der Berufsfachschule für Altenpflege statt. Die praktischen Fertigkeiten in der Altenpflegehilfe erwerben die Schüler und Schülerinnen in Einrichtungen der Pflege. Schülerinnen und Schülern, die ohne den Nachweis eines Hauptschulabschlusses oder eines gleichwertigen Bildungsstandes aufgenommen wurden, bekommen nach bestandener Abschlussprüfung den Bildungstand Hauptschulabschluss bestätigt.
Seit Mitte Dezember 2017 ist die sogenannte 3+2-Regelung für geflüchtete Auszubildende ohne Schutzstatus auch für ein- und zweijährige Helferberufe gültig. „3+2“ bedeutet, dass Flüchtlinge während ihrer Ausbildung eine Duldung und anschließend ein zweijähriges Aufenthaltsrecht für die Beschäftigung im erlernten Beruf erhalten. Somit besteht für die Betriebe Planungssicherheit, wenn sie sich für eine Ausbildung dieses Personenkreises entschließen.
Weitere Informationen zu der neuen Ausbildungsmöglichkeit erhalten Sie bei der Matthias-Erzberger-Schule Biberach, Tel. 07351/346-339,
Mail: ersing.claudia@mes-bc.de oder im Internet auf www.mes-bc.de.

Seminar „Hofübergabe – Hofauflösung“
Der Verband Katholisches Landvolk veranstaltet ein zweitägiges Seminar zum Thema „Hofübergabe – Hofauflösung“. Es findet am Freitag, 9. und Samstag, 10. März 2018 jeweils von 9.30 Uhr – 17.00 Uhr im Gasthaus Ochsen in Kißlegg statt. Mittagspause von 12.00 bis 13.30 Uhr. Experten geben Auskunft zu familiären, betriebswirtschaftlichen und steuerlichen, sozialversicherungsrechtlichen, erbrechtlichen und juristischen Fragen. Es zeigt auf, wo die Hürden sind und auf was bei einer gelungenen Hofübergabe oder -auflösung geachtet werden muss. Seminargebühr € 25,00 für Nicht-Mitglieder, € 20,00 für Landvolkmitglieder. Anmeldung bis 5. März 2018 bitte bei Herrn Heinz Gerster, Argenbühl-Eisenharz, Tel. 07566 749.

Kurs beim FbF – Noch freie Plätze
Der Förderverein für berufliche Fortbildung (FbF) an den beruflichen Schulen im Landkreis Biberach hat noch Plätze frei: Kilian-von-Steiner-Schule Laupheim; „Grundlagen der Holzbearbeitung“ am Samstag, 20.01.2018 von 09.00 bis 16.30 Uhr, Kosten 75 € (inkl. Materialkosten). Weitere Auskunft und Anmeldung über die Kurse finden Sie auf unserer Homepage: www.foerderverein-bc.de oder bei der Geschäftsstelle des FbF, Karl-Arnold-Schule im Kreis-Berufsschulzentrum, Leipzigstr. 11, Tel. 07351/346-223.

Veranstaltungen der Kath. Erwachsenenbildung Dekanate Biberach und Saulgau e.V.,
Grabenstr. 10, 88499 Riedlingen, Tel. 07371/93590, FAX 07371/935920, Email info@keb-bc-slg.de, www.keb-bc-slg.de: Aktiv(er) leben – Bewegung tut gut; „KESS – erziehen“ - Mehr Freude – weniger Stress, Elternkurs für Eltern mit Kindern von 2 -12 Jahren; Weltgebetstag der Frauen 2018 – Ökumenische Informationstage für MultiplikatorInnen aller Konfessionen; Tanzseminar; Neue Wege und Möglichkeiten durch selbstverantwortliches Handeln; Offener Treff für Alleinerziehende in Riedlingen mit Brunch.

Onkologische Selbsthilfegruppen stellen sich vor

RAVENSBURG – Onkologische Selbsthilfegruppen stellen sich am 24. Januar 2018 um 16.00 Uhr im St. Elisabethen-Klinikum in Ravensburg vor. Die Veranstaltung bietet Betroffenen und Angehörigen die Möglichkeit, sich über verschiedene Selbsthilfegruppen und deren Angebote in ihrer Nähe zu informieren. Der Vortrag findet im Rahmen des Veranstaltungsprogramms der Krebsberatungsstelle Oberschwaben statt. Weitere Informationen unter der Telefonnummer 0751 87-2593 oder auf www.oberschwabenklinik.de.

Sodbrennen – eine Zivilisationskrankheit?

BAD WALDSEE (sys) - Dr. Thomas Sapper, Arzt für Innere Medizin, Palliativmedizin und medikamentöse Tumortherapie, Chefarzt der Klinik für Innere Medizin am Krankenhaus Bad Waldsee, referiert im Rahmen der Vortragsreihe Treffpunkt Gesundheit über das Thema: „Sodbrennen - eine Zivilisationskrankheit?“. Der Vortrag findet am Donnerstag, 25. Januar um 19 Uhr im Krankenhaus Bad Waldsee statt. Der Eintritt ist frei. Eine Anmeldung ist nicht erforderlich. Nach dem Vortrag steht der Referent dem Publikum für Fragen zur Verfügung. Weitere Informationen auf www.oberschwabenklinik.de.

Freie Plätze zum Semesterstart beim Bildungswerk Ochsenhausen

Anmeldung und Information unter Tel. 07352/202 893, bildungswerk@t-online.de, www.bildungswerk-ochsenhausen.de oder im Büro, Bahnhofstraße 22, 88416 Ochsenhausen. Öffnungszeiten: Montag - Donnerstag 09.00 – 12.00 Uhr und Dienstag und Donnerstag von 14.00 – 16.00 Uhr. Taekwondo, Pilates für Fortgeschrittene, Das Powerhouse aktivieren - Pilates mit Kind, Faszien faszinieren, Hatha-Yoga in Mittelbuch, Aquafitness für Männer, Aquafitness und Aquajogging am Vormittag, Aquafitness für Frauen, Monatlicher Strömkreis - Mit Jin Shin Jyutsu durch das Jahr, Spanisch für Anfänger mit Vorkenntnissen.

Das Geburtszentrum Biberach stellt sich vor

Geburtsinformationsabend mit Kreißsaalbesichtigung

Die Hebammen und Ärzte des Geburtszentrums im Sana Klinikum Biberach sowie die Kinderärzte aus Biberach laden am Donnerstag, den 25. Januar 2018 zum nächsten Geburtsinformationsabend ein. Dabei werden unter anderem das Geburtshilfe-Konzept des Biberacher Geburtszentrums vorgestellt und Fragen rund um die Themen Geburt und Kind beantwortet. Im Anschluss haben Interessierte die Möglichkeit, das Geburtszentrum mit den Kreißsälen zu besichtigen. Die Veranstaltung beginnt um 19.30 Uhr und findet im Saal 1/2 des Sana Klinikums Biberach statt. Eine Anmeldung ist nicht erforderlich, der Eintritt ist frei.
Weitere Informationen erhalten Sie telefonisch unter 07351 55-1255 sowie online unter www.kliniken-bc.de.

1.000 Stofftiere für Rettungsdienst

Kleine Tröster helfen in schwierigen Situationen
Rettungsdienst erhält 1.000 Stofftiere für kleine Patienten im Landkreis Biberach

Alle Rettungswagen im Landkreis Biberach haben kleine Plüschfrösche dabei. Sie sollen verunglückte oder erkrankte Kinder trösten. Und sie sollen ihnen helfen, ihr Leid zu mildern und Erlebtes zu verarbeiten. Nun hat die Kreissparkasse Biberach durch eine Spende für Nachschub gesorgt. Insgesamt erhält das DRK 1.000 Stofftiere. Die lustigen Frösche werden an alle Rettungswachen im Landkreis Biberach verteilt.

Die Kreissparkasse Biberach unterstützt den Rettungsdienst im Landkreis Biberach auf vielfältige Weise. „Dies ist für uns nicht selbstverständlich und darüber sind wir sehr dankbar“, betont DRK-Geschäftsführer Peter Haug. „Oftmals sind es die kleinen Dinge im Leben, die Freude bereiten und trösten“, begründet Vorstandsvorsitzender Martin Bücher die Aktion der Kreissparkasse.

DRK-Rettungsdienstleiter Michael Mutschler ist überzeugt davon, dass die kleinen Tröster im Einsatzfall sehr hilfreich sind. Zugleich hofft er aber, dass die Plüschtiere möglichst selten ausgegeben werden müssen. Denn annähernd 700 Mal wurde der DRK-Rettungsdienst im Landkreis Biberach im vergangenen Jahr zu Notfalleinsätzen mit Kindern gerufen. Oftmals waren es Unfälle, manchmal gab es aber auch Einsatzsituationen, in denen Kinder für sie Unfassbares sahen. „Die Versorgung und der Transport von Kindern ist für sie selbst und auch für unsere rund 230 Mitarbeiter sowie Notärzte keine leichte Aufgabe“, berichtet Mutschler. „Da ist es gut, etwas Tröstendes dabei zu haben, welches die Kinder ablenkt.“

Der DRK-Rettungsdienst im Landkreis Biberach bewältigt derzeit jährlich rund 16.000 Notfalleinsätze wovon rund 4.700 durch einen Notarzt begleitet werden.

Anzeigen

Zimmerei
Uetz Dietmar

- Holzhäuser
- Dachstühle
- Dachsanierungen
- Wärmedämmung
- Innenausbau
- Dachfenster
- Carports

Haldenweg 15, 88436 Dietenwengen
Telefon: 07358 924225 Handy: 0178 1675538
dietmar@zimmerei-uetz.de
www.zimmerei-uetz.de

möbel per app planen
wirth-bucher macht's möglich.

wb*
www.wirth-bucher.de

Wir suchen eine zuverlässige Putzhilfe (m/w)
für Büro- u. Aufenthaltsräume, ca. 2,5 Stunden/Woche
(freitags ab 16.00 Uhr oder samstags).

Bei Interesse melden Sie sich bei Inge Bucher:
07524/97313-0 | inge.bucher@wirth-bucher.de

schreinerei wirth | bucher
zimmerplatzstr. 22
88339 bad waldsee - hittelkofen

Grün Team®
Alles im grünen Bereich
Alles aus einer Hand.

- Gartenpflege
- Landschaftsbau
- Pflanzarbeiten
- Rasenneuanlage
- Hecken- & Baumschnitt
- Spezialfällung

Grün Team GmbH
Eberhardzell / Hummertsried
Fon: 07358/96199-0 · Fax: -19
info@gruenteam.net
YouTube

Floristik Gärtnerei Bicker

Florist/in
für Minijob,
Teilzeit oder Vollzeit
gesucht,
sowie eine **Aushilfskraft**
für Gärtnerei
(mit Blumenkenntnissen).

Tel. 07358 / 389

Batterien für alle Fahrzeuge!
Lott
Tel.07524 6703

Getreidemühle Winterstettendorf eG.

Wir suchen zum nächstmöglichen Zeitpunkt für unser Büro

eine/n **Buchhalter/in**

Ihr Aufgabengebiet:

- Finanzbuchhaltung und Warenbuchhaltung
- Erstellung der Getreideabrechnungen
- Lohnvorbereitungsarbeiten
- Allgemeine Bürotätigkeiten
- Mitgliederverwaltung der Genossenschaft
- Auszahlung der Dividende
- Anfallende Arbeiten rund um die Genossenschaft

Arbeitsumfang: ca. 30-40 Monatsstunden
(fast) flexible Arbeitszeiten
auf Minijob-Basis (erweiterbar als Teilzeitjob)

Wir bieten eine umfangreiche und interessante Tätigkeiten und freuen uns auf Ihre Bewerbung – gerne telefonisch per E-Mail oder schriftlich zu Hd. Herrn Ruß, Mühlesteig 15 - 88456 Ingoldingen – Winterstettendorf
Tel. 07355 2329 - E-Mail: muehle.wdorf@gmx.de

FITNESS JORDANBAD

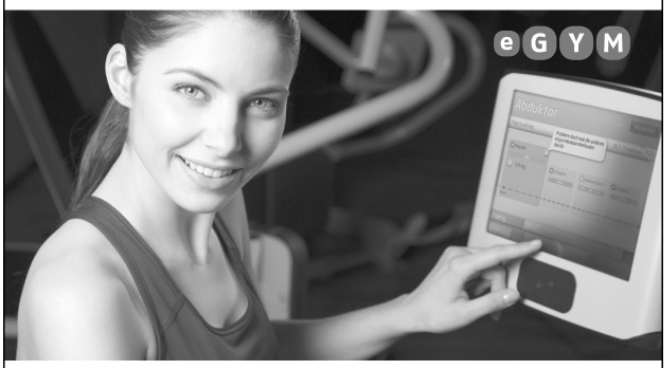

Gute Vorsätze werden belohnt!

Sparen Sie beim Abschluss eines eGYM-Fitnessvertrags bis zum 14.02.2018 mit einer Laufzeit von 6 oder 12 Monaten:

- Einweisung durch Fachpersonal kostenlos
- Einen Monat zusätzlich trainieren: bei 7 bzw. 13 Monaten ist der erste Monat kostenlos
- Starterset: Fitnesshandtuch und Trainingshandschuhe
- 1 kostenlose InBody Körperzusammensetzungsanalyse
- 1 kostenloser Eintritt in die Therme Jordanbad inklusive Saunalandschaft

Über 150,00 Euro bei Abschluss eines Fitnessvertrags sparen

Fitnesszentrum · Im Jordanbad 3 · 88400 Biberach
wellness@jordanbad.de · www.jordanbad.de

Kirchliche Nachrichten

Seelsorgeeinheit Eberhardzell - Füramoos - Mühlhausen - Oberessendorf

Urlaub

Das Pfarrbüro ist am 19. und 22. Januar geschlossen.

STERNSINGERAKTION 2018

Die Spenden der Sternsingeraktion 2018 werden wie folgt weitergeleitet:

Eberhardzell: 5.011,06 € (incl. Spenden im Pfarramt) an das Kindermissionswerk Aachen für das diesjährige Projekt: Gemeinsam gegen Kinderarbeit – in Indien und weltweit.
Füramoos: 2.529,01 € für das Projekt des verstorbenen Franz Hörnle, Schönstattpater in Brasilien.
Mühlhausen: 2.194,52 € für das Kindermissionswerk Aachen.
Oberessendorf: 1.951,14 € ebenfalls an das Kindermissionswerk Aachen.

Ein ganz **HERZLICHES VERGELT'S GOTT** an die vielen großzügigen Spender in unseren Gemeinden.

HERZLICHEN DANK

den Personen, die eingeübt, eingekleidet, geschminkt und vorbereitet haben sowie den Betreuern, Gastfamilien und Fahrern! Ein ganz besonders großes Lob gilt unseren Sternsingern in der ganzen Seelsorgeeinheit für ihren Idealismus und Einsatz.

Eberhardzell

Sternsinger: Silke Barth, Marie-Sophie Beutel, Christian und Julian Beutel, Niklas Burkhardt, Sarah Heinzler, Fabian Kohler, Sandro Kohler, Noah Mayer, Jakob und Jonathan Schmid, Ronja und David Schmid, Fabian Schneider, Yvonne Schupp, Lara Stark
Musikalische Begleitung beim Gottesdienst: Flöten: Luisa Hartnagel, Carina Kessler, Gina Kohler; Gitarre: Sonja Schupp; Cajon: Leon Schupp
Fahrdienste: Andrea Kohler, Ulrike Stark, Andrea Schmid, Rosi Kibler-Mayer
Reinigen des Margarethenhauses: Monika Hofbauer
Einüben, einkleiden, betreuen: Birgit Barth

Füramoos

Sternsinger: Ricco Heckenberger, Mario Heckenberger, Hannes Schneider, Mike Maucher, Raphael Schneider, Lukas Kibler, Kira Kibler, Maximilian Stark, Kerstin Gröber, Clemens Gröber, Julian Maucher, Annabell Nägele, Clarissa Stark, Lara Hartmann, Elias Hartmann, Lukas Hartmann, Yvonne Musch, Carla Fleischer-Daiber, Kathrin Stark, Sofia Mezger, Kim Kibler, Bianca Nägele, Anna-Lena Fleischer-Daiber, Sina Wohnhas, Matthias Arnegger, Pia Hopp
Leitung und Fahrdienst: Marina Kibler und Carolin Stark
Schminken: Eva-Maria Fleischer
Essen zubereitet: Kirchengemeinderat Füramoos
Waschen der Gewänder: Eltern der Sternsinger

Mühlhausen

Sternsinger: Elvina, Emma und Marius Döbele, Elias und Leon Gläser, Selina und Julian Tress, Ramona und Laura Haller, Benedikt und Christian Bühler, Matthias Reder, Sonja Ringer, Hanna Ott, Anna Peter
Leitung: Tamara Ringer und Isabelle Branz
musikalische Leitung: Manne Gaupp
Verpflegung: Ingrid Döbele und Monika Branz

Oberessendorf

Sternsinger: Luis Engler, Elisa Fleiss, Jasmin Geiger, David Genal, Marian Jucker, Ann-Kathrin Kösler, Tabea Merk
Leitung, einstudieren, einkleiden, schminken, Essen kochen: Hella Fleiss, Monika Mahle, Marita Waibel
Fahrer und Begleiter: Loni Bohner, Maria Fleiss, Berthold Jucker, Waltraud Stützle

Einladung zur Wallfahrt nach St. Sebastian

Zum Bittgang nach St. Sebastian sind alle Gemeindemitglieder recht herzlich eingeladen. Sie haben die Gelegenheit, sich einer Wallfahrtsgruppe anzuschließen.

- Samstag 20.01.2018 13:00 Uhr ab Graben
- Samstag 20.01.2018 13:00 Uhr ab Haisterkirch Klosteranlage
- Sonntag 21.01.2018 ab 12:30 Uhr Kapelle St. Agatha in Hummertsried

Die Kommunionkinder aus Mühlhausen nehmen am Samstag um 13:00 Uhr am gemeinsamen Bittgang ab Klosteranlage Haisterkirch teil, und freuen sich über weitere Kommunionkinder aus der Seelsorgeeinheit. Abschluss dieser Gruppe findet im Gasthaus Rose in Hittelkofen statt.
Die Wallfahrtsgruppen aus Ampfelbronn, Hummertsried und Mühlhausen freuen sich auf viele Mitbetende!

Haushaltsplansitzungen

Am Montag, 22. Januar 2018
19:30 Uhr KGR Mühlhausen im Kath. Gemeindehaus
21:00 Uhr KGR Füramoos im Gebhard-Müller-Haus
Am Dienstag, 23. Januar 2018
19:30 Uhr KGR Oberessendorf im DGH
21:00 Uhr KGR Eberhardzell im Pfarrhaus

Zuschuss zur Romwallfahrt 2018

Alle Ministranten und ihre Begleiter, die an der Romwallfahrt teilnehmen, erhalten von den Kirchengemeinden unserer Seelsorgeeinheit einen Zuschuss. Diesen könnt Ihr (bei minderjährigen Ministranten die Eltern) im Pfarrbüro abholen.

„Wie´s Leben so spielt

Filmabend in der Seelsorgeeinheit Eberhardzell

Filme zum Nachdenken - mal heiter, mal ernst.
Filme, über die man miteinander reden kann.

Wir laden herzlich ein

Am Montag, 29. Januar 2018 um 19.00 Uhr im Gemeindehaus Mühlhausen (neben der Kirche)

- Getränke, Knabbereien und Popcorn warten auf Abnehmer zum Selbstkostenpreis!
- Ganz zwanglos – in gemütlicher Atmosphäre
- Anschließendes Gespräch oder gemütliches Beisammensein nicht ausgeschlossen….

Verantwortlich:
Sozialausschuss des Kirchengemeinderats Eberhardzell und das Team der Trauerbegleiterinnen

Diözesanratswahlen

Im Dekanat Biberach steht die Nachwahl zum zehnten Diözesanrat an, da Christoph Burandt aus beruflichen Gründen aus dem Diözesanrat ausgeschieden ist. Für die Nachfolge kandidieren bisher Dorothea Treiber aus Laupheim und Erwin Graf aus Laupheim. Die Kirchengemeindemitglieder haben die Möglichkeit, dem Kirchengemeinderat weitere Kandidaten vorzuschlagen.

Katholische Kirchengemeinde Eberhardzell

Freitag, 19.01.
14:30 Uhr Weggemeinschaft: 1.Einheit für die Erstkommunionkinder aus Eberhardzell im DGH Oberessendorf

Sonntag, 21.01. – 3.Sonntag im Jahreskreis
09:30 Uhr Wort-Gottes-Feier
Lektor(in): W. Nothelfer
Ministranten: Franziska, Lara, Elisa, Nora, Silke, Selina, Romy
Dienstag, 23.01.
10:30 Uhr Eucharistiefeier im Josefspark
18:30 Uhr Rosenkranz
19:00 Uhr Eucharistiefeier
20:00 Uhr KGR-Sitzung, anschließend Haushaltsplansitzung im Pfarrhaus
Donnerstag, 25.01.
08:00 Uhr Schülergottesdienst Klasse 1 bis 4
Freitag, 26.01.
14:30 Uhr Ministunde ab Klasse 4
16:00 Uhr Ministunde ab Klasse 8

Katholische Kirchengemeinde Füramoos

Samstag, 20.01.
10:00 Uhr Weggemeinschaft: 1.Einheit für die Erstkommunionkinder aus Füramoos im Gebhard-Müller-Haus Füramoos
18:30 Uhr Rosenkranz
19:00 Uhr Vorabendmesse vom **3. So. im JK**
Lektor(in): S. Gröber
Ministranten: Annabelle N., Clarissa S., Yvonne M., Alisha H., Lea O.
Sonntag, 21.01.
17:00 Uhr Andacht
Montag, 22.01.
20:00 Uhr Öffentl. KGR-Sitzung, anschließend Haushaltsplansitzung im GMH
Dienstag, 23.01.
17:00 Uhr Rosenkranz
Donnerstag, 25.01. In Eberhardzell:
08:00 Uhr Schülergottesdienst Klasse 1 bis 4
Freitag, 26.01.
16:30 Uhr Ministunde im Gebhard-Müller-Haus
18:30 Uhr Rosenkranz
19:00 Uhr Eucharistiefeier

Katholische Kirchengemeinde Mühlhausen

Donnerstag, 18.01.
19:00 Uhr Abschiedsgebet für Sofie Sauter
Freitag, 19.01.
14:00 Uhr Requiem für Sofie Sauter, anschließend Beerdigung
Samstag, 20.01.
10:00 Uhr Weggemeinschaft: 1.Einheit für die EK-Kinder aus Mühlhausen im Gebhard-Müller-Haus Füramoos

Sonntag, 21.01. – 3.Sonntag im Jahreskreis
08:45 Uhr Eucharistiefeier
++ Anneliese und Wilhelm Heine
Lektor(in): M. Diem
Ministranten: Leon K.; Felix; Schad; Maxi O.
12:30 Uhr Wallfahrt nach St. Sebastian, Treffpunkt Kapelle in Hummertsried
Montag, 22.01.
19:30 Uhr KGR-Haushaltsplansitzung im Kath. Gemeindehaus Mühlhausen
Mittwoch, 24.01. Franz von Sales
18:30 Uhr Rosenkranz
19:00 Uhr Eucharistiefeier
Donnerstag, 25.01. In Eberhardzell:
08:00 Uhr Schülergottesdienst Klasse 1 bis 4
Samstag, 27.01.
18:30 Uhr Rosenkranz
19:00 Uhr Vorabendmesse vom **4. So.im JK**
Lektor(in): F. Ego
Ministranten: Maurice; Jonas; Matthias; Daniel

Katholische Kirchengemeinde Oberessendorf

Freitag, 19.01.
14:30 Uhr Weggemeinschaft: 1.Einheit für die Erstkommunionkinder aus Oberessendorf im DGH
Sonntag, 21.01. – 3.Sonntag im Jahreskreis
10:15 Uhr Eucharistiefeier
++ Josef Maucher; Maria und Wilhelm Heine; Fritz Jucker
Lektor(in): M. Zell
Dienstag, 23.01.
19:30 Uhr KGR-Haushaltsplansitzung im DGH
Mittwoch, 24.01. Franz von Sales
09:00 Uhr Eucharistiefeier im DGH
Donnerstag, 25.01. In Eberhardzell:
08:00 Uhr Schülergottesdienst Klasse 1 bis 4

Katholisches Pfarramt, Hauptstraße 2, 88436 Eberhardzell
E-Mail: StMaria.Eberhardzell@drs.de
Pfarrer Max Wiest, T 07355 91268, E-Mail: Max.Wiest@drs.de
Öffnungszeiten Pfarrbüro: Mo, Di, Mi, Fr. von 8 bis 12 Uhr und Mi von 14 bis 18 Uhr, T 07355 91266
Gemeindereferentin Angelika Ferbach, T 07355 917200
E-Mail: Angelika.Ferbach@drs.de
Sprechstunden: Mo und Fr 08:00–10:00 Uhr u. nach Vereinbarung
Diakon Roland Keinert, T 07355 9343554, Mobil 016099290061
E-Mail: rolkeinert@t-online.de
Redaktionsschluss: montags 11:00 Uhr
Homepage: http://se-eberhardzell.drs.de

Evangelische Kirchengemeinde Versöhnungskirche Ummendorf

Pfarrerin Andrea Luiking
Lindenstraße 9, 88444 Ummendorf
Tel. 07351-21617; Mail pfarramt.ummendorf@elkw.de
Büro Susanne Koch, Di. und Do. 8-11 Uhr
Eine ausführliche Übersicht finden Sie unter www.evangelisch-in-biberach.de.

Wochenspruch: Über dir geht auf der Herr, und seine Herrlichkeit erscheint über dir.

Jesaja 60,2

Gottesdienst
Prädikant Dr. Lutz Dietrich Herbst gestaltet am letzten Sonntag nach Epiphanias, 21. Januar 2018 um 10.30 Uhr den Gottesdienst in der Versöhnungskirche.

Kirchengemeinderat
In der öffentlichen Sitzung des Kirchengemeinderates am Dienstag, 23. Januar um 19.30 Uhr geht es vor allem um folgende Tagesordnungspunkte: - Beratung über den Beitritt der Versöhnungskirchengemeinde zur „Initiative Regenbogen“, deren Mitglieder offen sind für

- Lesben und Schwule in den Gemeinden
- die Segnung geleichgeschlechtlicher Paare
- Pfarrerinnen und Pfarrer, die mit ihrer Partnerin / ihrem Partner im Pfarrhaus leben wollen

Außerdem geht es in der Sitzung um Planungen für Gemeindeveranstaltungen, Kirchengemeinderatsklausur, Artikel im Kirchenboten.
Diese Sitzung ist wie alle Sitzungen des Kirchengemeinderates öffentlich. Alle Interessierten sind eingeladen, an den Beratungen als Gäste teilzunehmen.

Winterhölzle
Das Winterhölzle mit dem Thema „Wegweiser zum Leben“ für Kinder von 5 – 13 Jahren findet in diesem Jahr vom 14. bis 18. Februar 2018 im Martin-Luther-Gemeindehaus statt. Die Anmeldung läuft schon auf vollen Touren. Anmeldung und weitere Infos beim Evang. Jugendwerk Biberach, Tel. 07351-7933, info@ejwbiberach.de.

Evangelisches Pfarramt Bad Waldsee

Sonntag, 21.01. Bad Waldsee
09.30 Uhr Gottesdienst mit Abendmahl (Pfr. Bertl)
Gleichzeitig Kindergottesdienst
19.00 Uhr Taizé-Gebet

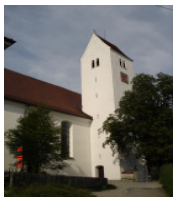

Katholische Kirchengemeinde St. Joseph, Mittelbuch

Sonntag, 21. Jan.
Mittelbuch 08.30 Uhr Eucharistiefeier